

KARTA

2 sidor

Lunds Brandstation, Räddningstjänsten Syd, Glimmervägen 12 A, Gastelyckan, Lund. Tel: 046-540 48 63 www.rsyd.se

Lunds Brandstation ligger mitt emot Hotel Scandic Star i området Gastelyckan

Se nedan på kartan:  Se även länk: <http://kartor.eniro.se/m/9rXpW>

Tåg till Lund. Därefter buss från Lund Bantorget (bara ett par minuters promenad från stationen)

Buss: Linje 5 går från Bantorget varje 15:e minut till Gastelyckan och stannar utanför Hotel Scandic Star och Lunds Brandstation

Bussturen tar ca. 15 minuter. Använd Skånetrafikens jojo-kort

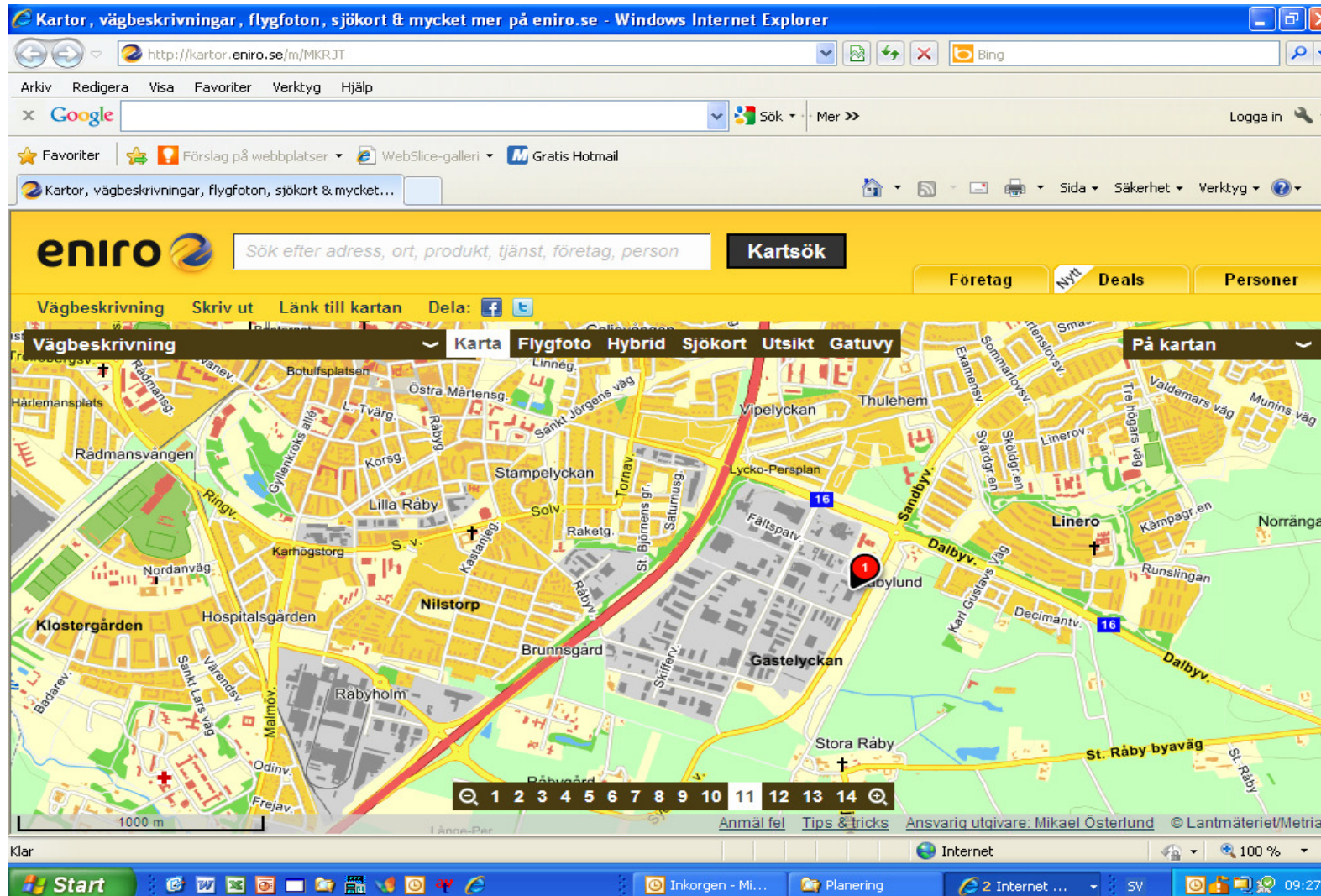

Källa: <http://kartor.eniro.se/m/9rXpW>

2013-05-14

KSFAB Årsstämma

Lokalbuss i Lund

Buslinje Nr 5

Avgår från Lund C Busshållplats A (Bantorget/Klostergatan) – Lunds Brandstation, Gastelyckan

Busskostnad kan ev. inkluderas i tågbiljett
Går ej att betala kontant. Använd Jojo-kortet

<u>Lund Bantorget</u>	Avg: 09:19
<u>Lund Botulfsplatsen</u>	Avg: 09:22
<u>Lund Bankgatan</u>	Avg: 09:23
<u>Lund Esplanaden</u>	Avg: 09:25
<u>Lund Kastanjegatan</u>	Avg: 09:26
<u>Lund Studentlyckan</u>	Avg: 09:27
<u>Lund Hagtorsgränden</u>	Avg: 09:28
<u>Lund Brunngård</u>	Avg: 09:29
<u>Lund Arkivcentrum Syd</u>	Avg: 09:31
<u>Lund Skiffervägen</u>	Avg: 09:32
<u>Lund Glimmervägen</u>	Avg: 09:33
<u>Lund Brandstationen</u>	Ank: 09:35

<u>Lund Bantorget</u>	Avg: 09:34
<u>Lund Botulfsplatsen</u>	Avg: 09:37
<u>Lund Bankgatan</u>	Avg: 09:38
<u>Lund Esplanaden</u>	Avg: 09:39
<u>Lund Kastanjegatan</u>	Avg: 09:40
<u>Lund Studentlyckan</u>	Avg: 09:41
<u>Lund Hagtorsgränden</u>	Avg: 09:42
<u>Lund Brunngård</u>	Avg: 09:43
<u>Lund Arkivcentrum Syd</u>	Avg: 09:45
<u>Lund Skiffervägen</u>	Avg: 09:46
<u>Lund Glimmervägen</u>	Avg: 09:46
<u>Lund Brandstationen</u>	Ank: 09:48

Källa: www.skanetrafiken.se/reseplaneraren