

Riskhantering inom Kommunassurans Syd Försäkrings AB

Aon Sweden AB

Johanna Mola

Gustav Larsson

www.aon.se

08-587 840 00

AON

Förväntat resultat

Kort sikt

- Höjd medvetandenivå hos alla deltagare
- Riskägare i organisationen
- Benchmarking
- Best practice
- Samverkan över kommungränser
- Minskad total riskkostnad

Lång sikt

- Tolerabel risknivå fastställs
- Minskar risken för ”katter bland hermelinerna”
- Premiargument
- Tillgång till en bred återförsäkringsmarknad
- Minskad total riskkostnad
- Skapar förutsättningar för ett lönsamt Captive

System

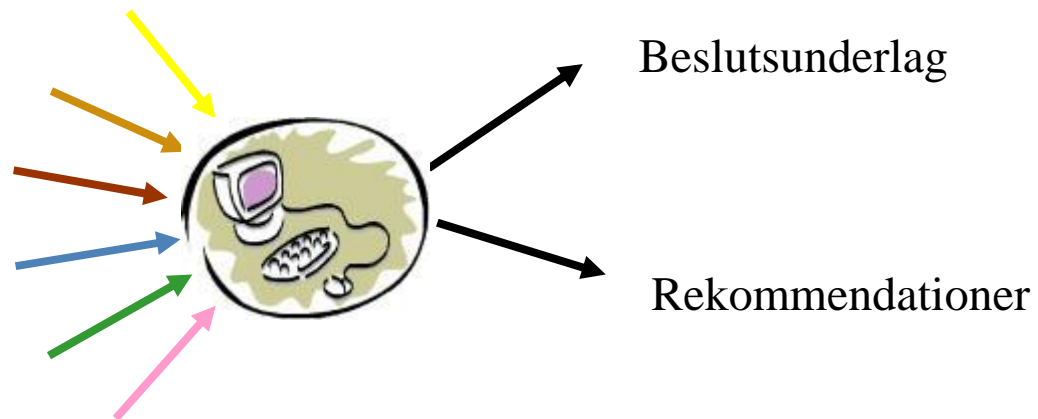

- Enkel hantering
- Rätt personer besvarar frågor
- Tidsåtgång < 30 min /enhet
- Inga förkunskaper
- Objektiva frågor

Modell

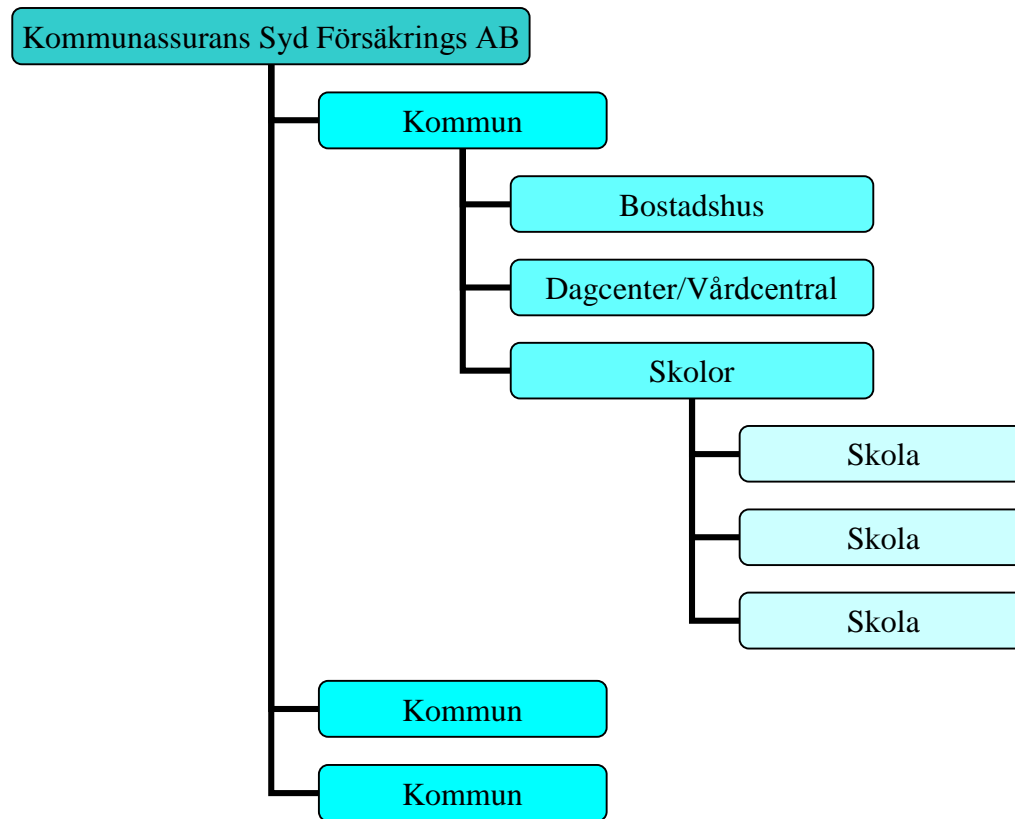

System

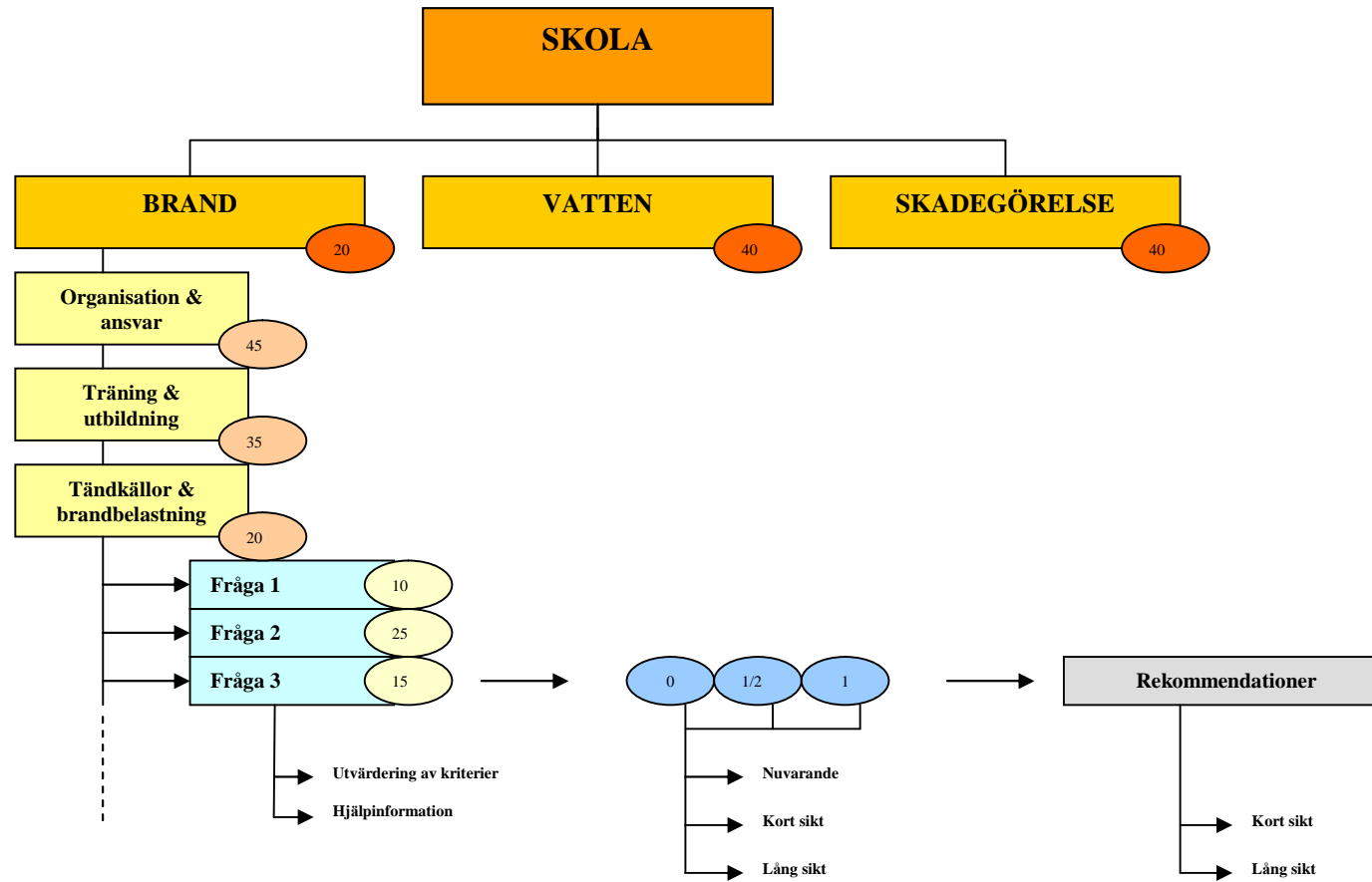

Frågeformulär

Förskola		AON																									
Kommun:		<table border="1"> <tr> <td> Särskilt utsedd person ställer att förbuden tillämpliga lagar, förordningar </td> <td> <input type="checkbox"/> 1 <input type="checkbox"/> 0,5 <input type="checkbox"/> 0 </td> <td> 1= En särskilt utsedd person finns liksom dokumenterade krav på vad som gäller för verksamheten. 0,5= En särskilt utsedd person finns, dock ej dokumenterade krav. </td> </tr> <tr> <td colspan="3">utbildning</td> </tr> <tr> <td> Rutiner som gör att ansvarig har rätt kunskap om både brandskydd hantering av släckare? </td> <td> <input type="checkbox"/> 1 <input type="checkbox"/> 0,5 <input type="checkbox"/> 0 </td> <td> 1= Skriftliga rutiner finns och efterföljs, övning och utbildning genomförs regelbundet. 0,5= Muntliga rutiner finns och efterföljs, övning och utbildning genomförs regelbundet. </td> </tr> <tr> <td> Rutiner som gör att brandövningar genomförs regelbundet? </td> <td> <input type="checkbox"/> 1 <input type="checkbox"/> 0,5 <input type="checkbox"/> 0 </td> <td> 1= Skriftliga rutiner finns och efterföljs, övning genomförs regelbundet. 0,5= Muntliga rutiner finns och efterföljs, övning genomförs regelbundet. </td> </tr> <tr> <td> Rutiner för brandövningar i samråd med räddningstjänsten? </td> <td> <input type="checkbox"/> 1 <input type="checkbox"/> 0,5 <input type="checkbox"/> 0 </td> <td> 1= Brandövningar tillsammans med räddningstjänsten genomförs regelbundet. 0,5= Brandövningar genomförs regelbundet i samråd med räddningstjänsten. </td> </tr> <tr> <td> Rutiner för informationsinsatser och utbildning för personal som tar besökare i </td> <td> <input type="checkbox"/> 1 <input type="checkbox"/> 0,5 <input type="checkbox"/> 0 </td> <td> 1= Ja, skriftliga rutiner finns för regelbunden information och utbildning. Rutinerna efterföljs. 0,5= Skriftliga rutiner saknas, men informationsinsatser och utbildningar genomförs regelbundet. </td> </tr> <tr> <td colspan="3">och brandbelastning</td> </tr> <tr> <td> Rutiner som gör att återkommande genomförs enligt besiktningens frekvens? </td> <td> <input type="checkbox"/> 1 <input type="checkbox"/> 0,5 <input type="checkbox"/> 0 </td> <td> 1= Skriftliga rutiner finns och efterföljs. En ansvarig person är utsedd. 0,5= Muntliga rutiner finns och efterföljs, en ansvarig person är utsedd. </td> </tr> </table>		Särskilt utsedd person ställer att förbuden tillämpliga lagar, förordningar	<input type="checkbox"/> 1 <input type="checkbox"/> 0,5 <input type="checkbox"/> 0	1= En särskilt utsedd person finns liksom dokumenterade krav på vad som gäller för verksamheten. 0,5= En särskilt utsedd person finns, dock ej dokumenterade krav.	utbildning			Rutiner som gör att ansvarig har rätt kunskap om både brandskydd hantering av släckare?	<input type="checkbox"/> 1 <input type="checkbox"/> 0,5 <input type="checkbox"/> 0	1= Skriftliga rutiner finns och efterföljs, övning och utbildning genomförs regelbundet. 0,5= Muntliga rutiner finns och efterföljs, övning och utbildning genomförs regelbundet.	Rutiner som gör att brandövningar genomförs regelbundet?	<input type="checkbox"/> 1 <input type="checkbox"/> 0,5 <input type="checkbox"/> 0	1= Skriftliga rutiner finns och efterföljs, övning genomförs regelbundet. 0,5= Muntliga rutiner finns och efterföljs, övning genomförs regelbundet.	Rutiner för brandövningar i samråd med räddningstjänsten?	<input type="checkbox"/> 1 <input type="checkbox"/> 0,5 <input type="checkbox"/> 0	1= Brandövningar tillsammans med räddningstjänsten genomförs regelbundet. 0,5= Brandövningar genomförs regelbundet i samråd med räddningstjänsten.	Rutiner för informationsinsatser och utbildning för personal som tar besökare i	<input type="checkbox"/> 1 <input type="checkbox"/> 0,5 <input type="checkbox"/> 0	1= Ja, skriftliga rutiner finns för regelbunden information och utbildning. Rutinerna efterföljs. 0,5= Skriftliga rutiner saknas, men informationsinsatser och utbildningar genomförs regelbundet.	och brandbelastning			Rutiner som gör att återkommande genomförs enligt besiktningens frekvens?	<input type="checkbox"/> 1 <input type="checkbox"/> 0,5 <input type="checkbox"/> 0	1= Skriftliga rutiner finns och efterföljs. En ansvarig person är utsedd. 0,5= Muntliga rutiner finns och efterföljs, en ansvarig person är utsedd.
Särskilt utsedd person ställer att förbuden tillämpliga lagar, förordningar	<input type="checkbox"/> 1 <input type="checkbox"/> 0,5 <input type="checkbox"/> 0			1= En särskilt utsedd person finns liksom dokumenterade krav på vad som gäller för verksamheten. 0,5= En särskilt utsedd person finns, dock ej dokumenterade krav.																							
utbildning																											
Rutiner som gör att ansvarig har rätt kunskap om både brandskydd hantering av släckare?	<input type="checkbox"/> 1 <input type="checkbox"/> 0,5 <input type="checkbox"/> 0			1= Skriftliga rutiner finns och efterföljs, övning och utbildning genomförs regelbundet. 0,5= Muntliga rutiner finns och efterföljs, övning och utbildning genomförs regelbundet.																							
Rutiner som gör att brandövningar genomförs regelbundet?	<input type="checkbox"/> 1 <input type="checkbox"/> 0,5 <input type="checkbox"/> 0			1= Skriftliga rutiner finns och efterföljs, övning genomförs regelbundet. 0,5= Muntliga rutiner finns och efterföljs, övning genomförs regelbundet.																							
Rutiner för brandövningar i samråd med räddningstjänsten?	<input type="checkbox"/> 1 <input type="checkbox"/> 0,5 <input type="checkbox"/> 0			1= Brandövningar tillsammans med räddningstjänsten genomförs regelbundet. 0,5= Brandövningar genomförs regelbundet i samråd med räddningstjänsten.																							
Rutiner för informationsinsatser och utbildning för personal som tar besökare i	<input type="checkbox"/> 1 <input type="checkbox"/> 0,5 <input type="checkbox"/> 0	1= Ja, skriftliga rutiner finns för regelbunden information och utbildning. Rutinerna efterföljs. 0,5= Skriftliga rutiner saknas, men informationsinsatser och utbildningar genomförs regelbundet.																									
och brandbelastning																											
Rutiner som gör att återkommande genomförs enligt besiktningens frekvens?	<input type="checkbox"/> 1 <input type="checkbox"/> 0,5 <input type="checkbox"/> 0	1= Skriftliga rutiner finns och efterföljs. En ansvarig person är utsedd. 0,5= Muntliga rutiner finns och efterföljs, en ansvarig person är utsedd.																									
Anläggningens namn:																											
Anläggningens adress:																											
Kontaktperson:																											
Telefon kontaktperson:																											
Mailadress kontaktperson:																											
1 Brand																											
1.1 Organisation och ansvar																											
1.1.1 Finns en tydlig, fungerande brandskyddsorganisation med en uttalat ansvarig för brandskydd?	<input type="checkbox"/> 1 <input type="checkbox"/> 0,5 <input type="checkbox"/> 0	1= Ja, skriftliga rutiner och checklistor för internkontroll finns, regelbundna och dokumenterade interna inspektioner genomförs. Utsedda personer med uttalat ansvar finns. 0,5= En brandskyddsansvarig är utsedd, regelbundna interna inspektioner baserade på checklistor genomförs.																									
1.1.2 Finns fungerande rutiner som säkerställer att ansvarig personal aktivt arbetar med systematiskt brandskydd enligt Lag om skydd mot olyckor?	<input type="checkbox"/> 1 <input type="checkbox"/> 0,5 <input type="checkbox"/> 0	1= Ja, skriftliga rutiner finns och de är kända och tillgängliga för alla samt efterlevda av alla. 0,5= Muntliga rutiner finns. De är kända och efterföljda av alla.																									
1.1.3 Finns fungerande rutiner som säkerställer att brandlarm samt sprinkler aktiveras igen efter tillfällig avstängning?	<input type="checkbox"/> 1 <input type="checkbox"/> 0,5 <input type="checkbox"/> 0	1= Ja, skriftliga rutiner finns och efterföljs, en ansvarig person eller grupp är utsedd. 0,5= Muntliga rutiner finns och efterföljs, en ansvarig person eller grupp är utsedd.																									
1.1.4 Understiger räddningstjänstens insatstid 15 minuter?	<input type="checkbox"/> 1 <input type="checkbox"/> 0,5 <input type="checkbox"/> 0	1= Insatstid under 15 minuter, heltidskår. 0,5= Insatstid under 15 minuter, deltidskår.																									

Resultat

- Nuvarande risknivå
- Risknivå efter implementering av kortsiktiga rekommendationer
- Risknivå efter implementering av kort- och långsiktiga rekommendationer

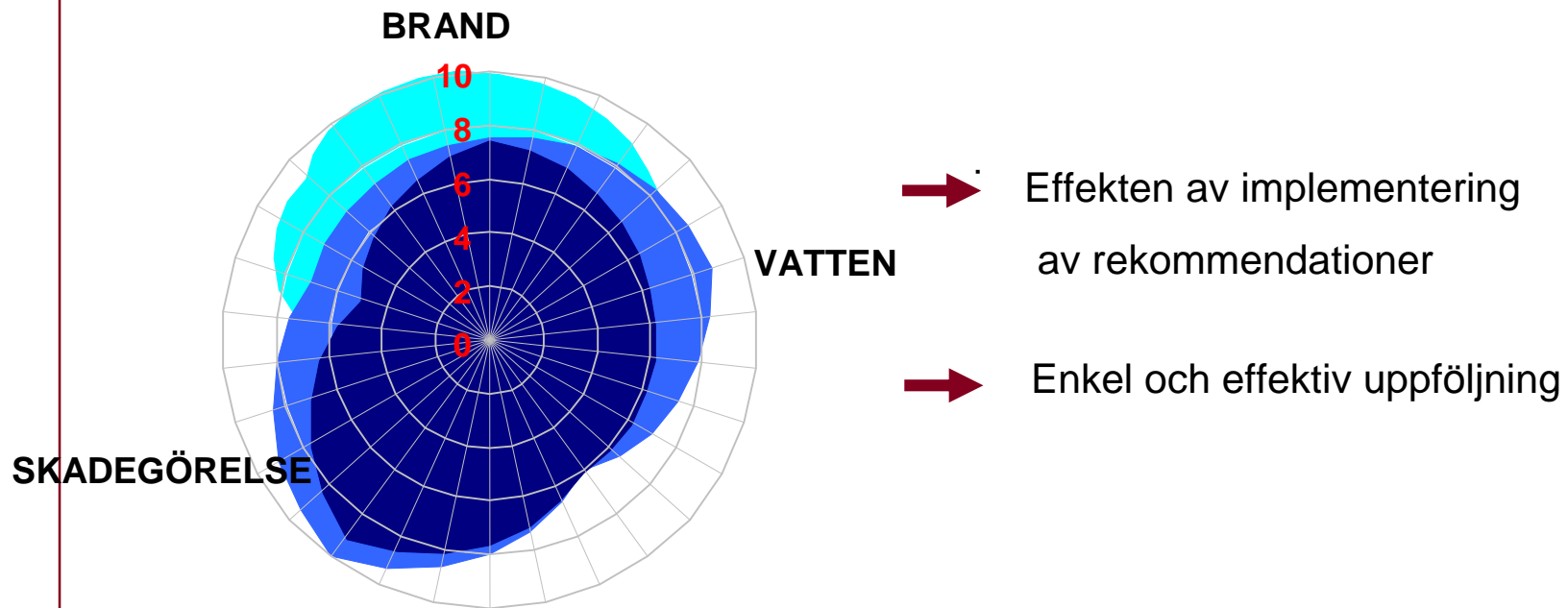

Resultat

Kommunassurans Syd Försäkrings AB Skola											
RISKNIVÅ KSFAB											
	Kommun 1	Kommun 2	Kommun 3	Kommun 4	Kommun 5	Kommun 6	Kommun 7	Kommun ...			Medel
	2005	2005	2005	2005	2005	2005	2005	2005	2005	2005	
Inventering år	2005	2005	2005	2005	2005	2005	2005	2005	2005	2005	
1 Brand	5,0	5,4	3,2	5,3	9,4	6,7	6,6	9,4	6,7	6,6	6,4
1.1 Organisation och ansvar	3,8	7,9	3,6	7,0	9,8	7,7	7,8	9,8	7,7	7,8	7,3
1.2 Träning och utbildning	2,9	5,9	1,5	3,8	5,6	7,3	5,4	8,6	7,3	5,4	5,4
1.3 Tändkällor och brandbelastning	6,9	4,5	3,2	3,6	9,4	5,8	8,1	9,4	5,8	8,1	6,5
1.4 Aktivt brandskydd	6,7	6,6	4,1	8,6	2,3	8,6	6,6	9,2	8,6	6,6	6,8
1.5 Passivt brandskydd	4,8	1,9	3,9	3,4	10,0	4,0	5,0	10,0	9,4	5,0	5,7
2 Vatten	3,8	7,2	1,0	0,0	7,1	7,5	4,1	7,1	8,2	4,1	5,0
2.1 Underhåll	6,6	2,4	2,0	0,0	9,1	6,5	7,4	9,1	5,6	7,4	5,6
2.2 Tekniskt skydd	1,0	0,0	0,0	0,0	5,0	0,0	0,8	5,0	0,0	0,8	1,3
3 Skadegörelse	5,8	6,1	2,9	7,0	9,4	4,5	6,6	9,4	5,9	6,6	6,4
3.1 Träning och utbildning	6,0	8,3	1,1	10,0	10,0	0,0	4,2	10,0	0,0	4,2	5,4
3.2 Skadeförebyggande rutiner	4,3	8,0	3,8	5,0	1,1	5,5	8,3	9,4	5,5	8,3	5,9
3.3 Tekniskt skydd	7,1	7,6	4,0	6,0	8,8	8,0	7,5	8,8	8,0	7,5	7,3



Riskenivå:

- bristande nivå
- medelgod nivå
- god nivå